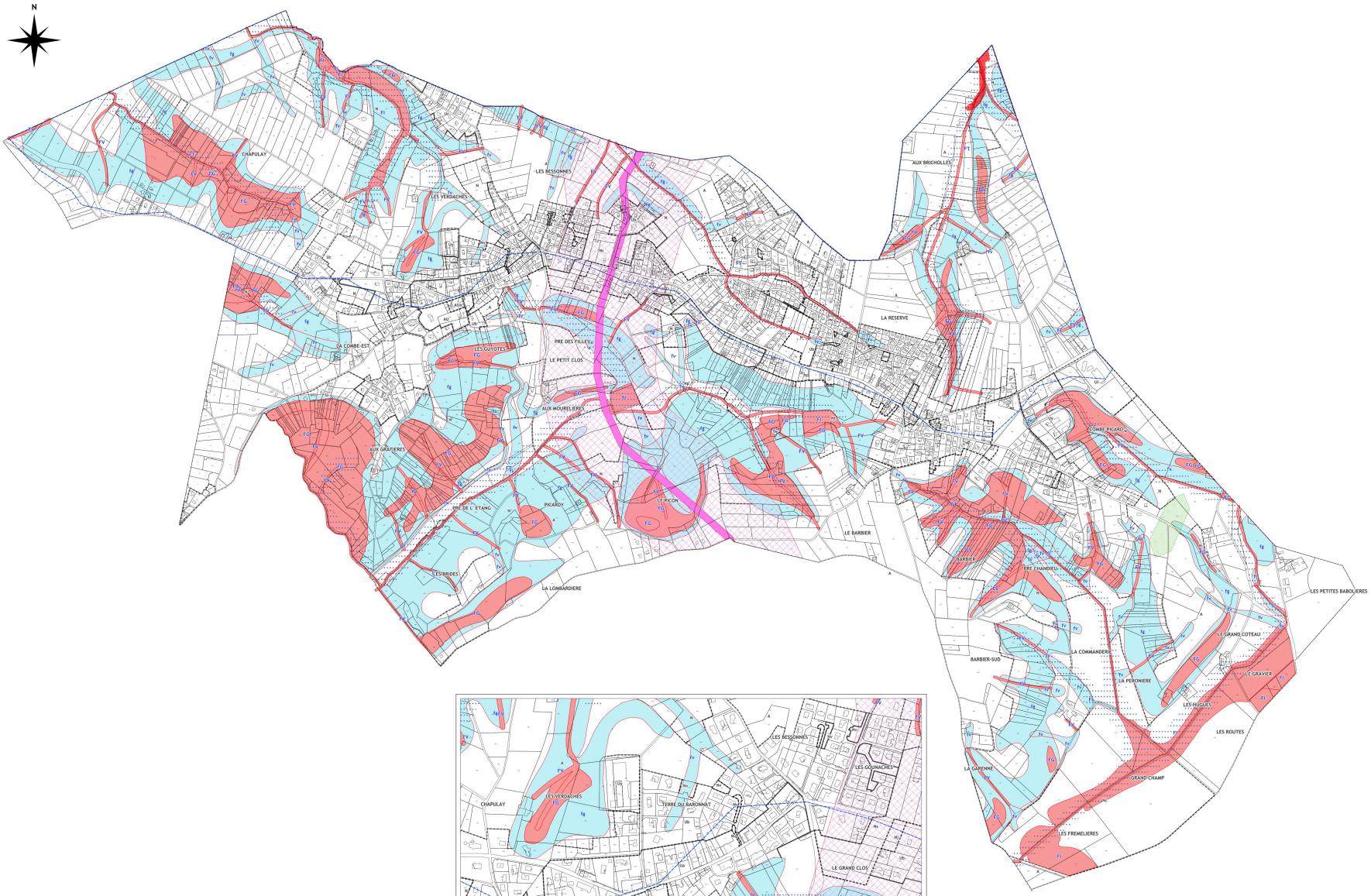

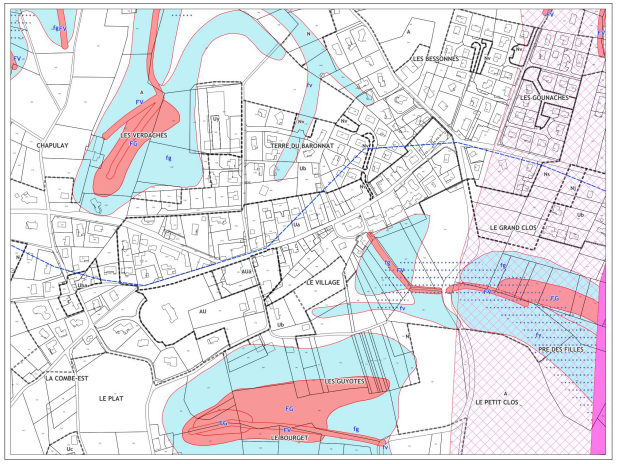

Zoom secteur Ua
éch. 1/2500ème

Léeende :

- Limite de zone ou de secteur
- Corridor biologique conflictuel à conforter
- Zone humide

Prescriptions relatives aux aléas

- Aleas faible d'inondation de pied de versant ou zone marecageuse
- Aleas faible d'inondation de plaine
- Aleas faible de glissement de terrain
- Aleas faible de ruissellement sur versant
- Aleas fort de crues torrentielles
- Aleas fort de ruissellement sur versant
- Aleas fort ou moyen d'inondation de plaine
- Aleas fort ou moyen de glissement de terrain

Risques

38519_INFO_SURF_2023

- Servitude de transport d'hydrocarbures (pipeline), zone de danger très grave ou grave
- Servitude de transport d'hydrocarbures, zone de danger significatif
- PPRI de l'Ozon,bassin versant de l'Ozon, zone blanche
- PPRI de la vallée de l'Ozon, zone rouge

Consulter également :
le règlement graphique 4.2 et le règlement écrit 4.3

0 250 500 m

PLU
Élaboration du Plan Local d'Urbanisme

Valencin (38)

4.1 Règlement graphique : zonage et prescriptions

Modification simplifiée n°2

éch : 1/5000 e

PLU approuvé le : 06/03/2017

Modification n°1 approuvée le : 12/03/2018

Modification simplifiée n°1 approuvée le : 21/12/2020

Modification n°2 approuvée le : 18/12/2023

Modification simplifiée n°2 approuvée le : 16/02/2026

Vu pour être annexé à la délibération du conseil municipal du 16/02/2026
approuvant la modification simplifiée n°2 du PLU

Le maire, JULLIEN Bernard

études actions
développement urbain, territorial et social